Auftraggeber:	Straßenbauamt Güstrow
Projekt:	Landesstraße L 12 - Ortsumgehung Elmenhorst

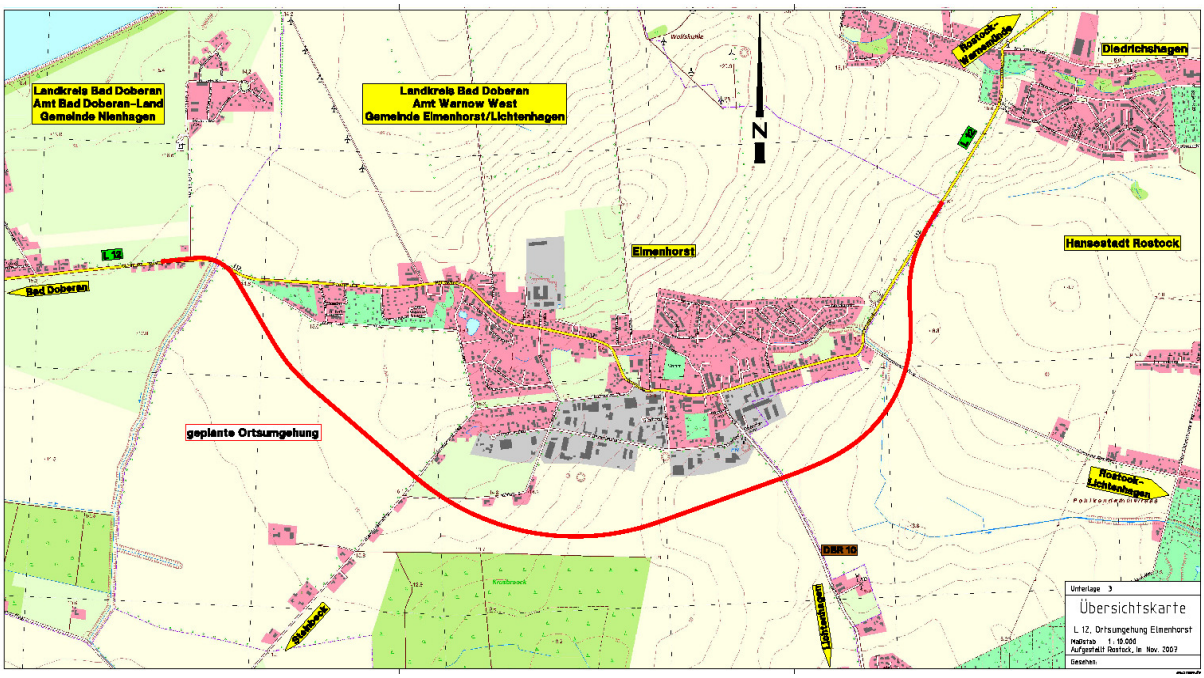

Standort:	Elmenhorst	**Projektbeschreibung:** • Für die Ortslage Elmenhorst im Landkreis Bad Doberan ist die Errichtung einer Ortsumgehung im Zuge der Landesstraße L 12 geplant. • Die ca. 4,2 km lange Neubaustrecke wird gemäß einem Regelquerschnitt RQ 9,5 ausgebildet. • An den Verknüpfungspunkten mit dem vorhandenen Straßennetz ist die Errichtung von Kreisverkehrsplätzen vorgesehen. • Es ist geplant, das in offenen Gräben gesammelte Niederschlagswasser über zwei Regenrückhaltebecken in vorhandene Vorflutgräben einzuleiten.
Bausumme:	6,7 Mio. €	
Leistung:	• Vor-, Entwurfs-, Genehmigungs- und Ausführungsplanung • Vorbereitung der Vergabe	
Zeitraum:	2007 - 2010	

VEAPLAN ROSTOCK GbR
Lise-Meitner-Ring 7
18059 Rostock

Tel. (0381) 40 29 77 – 0
Fax (0381) 40 29 77 – 20
E-Mail info@veaplan.de

• Planung
• Ausschreibung
• Bauüberwachung